

2012年8月吉日
衣理クリニック表参道

Dr.衣理式メソセラピー 特別メニュー「美骨格ヒアル」

2012年 この秋スタート!

美骨格ポイント“鼻、頬骨周辺、アゴ”への
ヒアルロン酸&ボトックス複合注入で、顔立ちを変える!

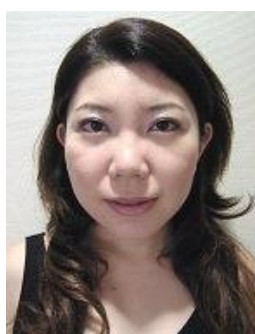

BEFORE



AFTER

※施術症例 30代女性

1回 ¥230,000-

* 初診料:5,000円【イースペシャルトライアルセット 2,500円付】
* 価格は全て税抜

衣理クリニック表参道(東京都港区/片桐衣理院長)は、Dr.衣理の豊富な臨床経験に基づく特別メニュー『美骨格ヒアル』を開発いたしました。こちらのメニューは、2012年6月に発表したヒアルロン酸注入『ビューテトライアングル』に続く、Dr.衣理オリジナルの美しいデザイン注入の第2弾となります。

今回のデザイン注入で、目指した仕上がりは“立体感・メリハリのある顔立ち”。日本人に多い平面的な顔に、鼻、頬骨周辺、あごの“立体感ポイント”を際立たせることにより、美骨格を演出。見た目印象はナチュラルなままに、美しく凛とした顔立ちへと整えていきます。

施術で使用する薬剤は、肌に内側からのポリウムを出すヒアルロン酸と、シワを解消するボトックスの2種。立体感ポイントごとに、それぞれの薬剤を複合注入することで、複合的な肌悩みを解消します。また、特別メニューの価格にはすべての注入が含まれているため、追加費用が発生しないことも特長です。患者様にストレスを感じさせることなく、満足感の高い仕上がりを提供いたします。

Dr.衣理式メソセラピー 『美骨格ヒアル』の特徴

光と影のバランスを出すことで、立体的な顔立ちをつくる

「ここ2、3年で患者様から増えているリクエストが、『顔に立体感を出したい』、『メリハリを出したい』というご要望でした。その声に応えるために、これまでの経験を生かして開発したメニューが『美骨格ヒアル』です。

顔立ちに立体感を出すためには、光と影のバランスを調整することがカギとなります。ポイントとなる部位は、額や頬骨、あごといったハイライトを入れる部位。この3つのエリアが光をきれいに反射することで、自然な陰影が生まれて、顔立ちが立体的に見えるからです。

とはいえ、その3つのエリアにボリュームを出すだけでは、肌はきれいに光を反射することが難しい場合があります。たとえば、あごには“梅干しジワ”が目立つケースではボトックスでシワを解消してから、ヒアルロン酸でボリュームを出すといった2段階のアプローチを実践すると、なめらかでメリハリの利いたアゴ先に仕上がります。

このように『美骨格ヒアル』は、患者様のお顔立ちや肌質にあわせて、オーダーメイドで注入を行えることも特長です」。

適 応

鼻筋、頬骨周辺、あごの3箇所のしわ、ボリュームの低下、へこみ、陰影

院長プロフィール

衣理クリニック表参道院長 片桐衣理
美容皮膚科・内科医

日本内科学会・日本美容外科学会・日本抗加齢医学会評議員

ケミカルピーリング・痩身・注射療法など10万件を超える豊富な臨床経験をもとに、安全かつ効果的なアンチエイジング治療を提供。

その繊細なテクニックと美的センスには定評があり、美容のプロや数多くのモデル・女優の顧客を抱える。

また、肌のメカニズムを徹底研究して開発したドクターズコスメ“イースペシャル”は、幅広い世代からの支持を獲得。シリーズ発売以来リピート率90%を誇り、美容誌や女性誌のベストコスメにも多数選出されている。



施術の流れ（約 60 分）

1. Dr. 衣理によるカウンセリング

患者様のお顔立ちを確認しながら、注入する薬剤と範囲を決めていきます。

2. 注射を打つ部分に、麻酔シートを貼る

シートタイプの麻酔を貼り、30 分ほど放置します。

メイクを落とす必要はありません。

3. 鼻、頬骨周辺、あごへ、ヒアルロン酸とボトックスを注入

部位を確認しながら、Dr. 衣理がヒアルロン酸とボトックスを注入します。

その後、注入部位に指先で圧をかけることで、形をつくっていきます。

4. 注射した部位を止血。その後にミネラルパウダーを塗布。

わずかに出血した時は止血をして、ゲンタシン（抗菌剤）を塗布。

その上から注入部位を紫外線から保護するために、ミネラルパウダーをつけて
施術は終了です。

効果・注意点

- 外科手術を行うことなく、見た目印象を変えられる施術です。
- ダウンタイムがほぼなく(赤みが出る場合がある)、施術直後よりメイクや運動、
洗顔・入浴が可能です。
- 当日のサウナ、半身浴は避けてください。また、刺激物も控えてください。
アルコールは摂取可能です。
- 施術部位に傷を残さずに効果実感が得られるため、男性にもおすすめの施術です。

症例写真

■症例 ①

■Before



■After



■Before



■After



鼻筋、あごを強調させたことで、グッと大人っぽい印象へと変化。

■症例 ②

■Before



■After



■Before



■After



頬からあごにかけてのラインが引き締まり、美人印象がアップ。

クレジット掲載表記・お客様お問い合わせ

衣理クリニック表参道

〒107-0061 東京都港区北青山 3-5-30 入来ビル 4・5F

初診の方 Tel. 03-5786-1155 再診の方 TEL.03-5786-0077

診療時間:10:00-19:00 休診日:水・日曜日

初診料:5,000 円(税抜)【イースペシャルトライアルセット 2,500 円(税抜)プレゼント】

オフィシャルサイト:www.eri-clinic.com

片桐衣理 オフィシャルブログ:www.ameblo.jp/eri-katagiri

美人製造研究所ホームページ:www.bijin-seizo.com

※可能な限りホームページ URL の記載をお願い致します。

この資料に関するお問い合わせ先

衣理クリニック表参道 (美人製造研究所)

広報部 北山 礼子

E-Mail: pr@eri-clinic.com

E-Mail: reiko.kitayama@eri-clinic.com (北山)

〒107-0061

東京都港区北青山 3-5-30 入来ビル 4F・5F

tel. 03-5786-0666 fax. 03-5786-0099