

## 特定細胞培養研究所との医学的業務提携により、 最先端の再生医療・幹細胞治療を実現化

このたび衣理クリニック表参道は、2017年8月より**最先端の『再生医療・幹細胞治療』**をトータルアンチエイジングの分野にて確立いたしましたのでここにご報告いたします。

当クリニックでは、これまで患者様の外見のみならず、体内側から健美（＝健康と美しさ）を極めるための統合医療を提供して参りました。しかし、近年、医療業界における再生医療の目覚ましい進歩とともに、細胞レベルでエイジングコントロールが可能な時代になりつつあります。そこで、他医療機関に先駆けて、**特定細胞培養研究所 (FA3150010)**との医療業務提携を締結し、**高品質で最も安全性の高い再生医療・幹細胞治療**が可能となりました。

衣理クリニック表参道は、「総合アンチエイジングクリニック」として、今後、益々、安全性かつ品質の高い、最新医療技術を提供及び発信していきたいと存じますので、是非、ご期待下さい。



\*現在、新たに天野暁・医学博士（ハーバード大学公衆衛生大学院・日米未病プロジェクトチーム首席研究員、東京大学・食の安全研究センター特任教授、日本未病医学研究センター所長）を顧問医に迎え、研究・学会発表をしていく予定でございますので、皆様には随時、リリースさせていただきます。

## 100種類以上の成長因子及び高濃度サイトカインが含まれる歯髄幹細胞を用いた 「スーパープレミアム幹細胞\*1・サイトカイン\*2治療」

\*1 幹細胞とはさまざまな細胞になりうる多分機能をもつ、非常に優れた細胞です。

\*2 サイトカインとは情報伝達物質の総称で、細胞の分化・再生を促す優れた物質として世界で注目を集めています。

極めて高い細胞再生機能をもつ「ヒト乳歯」の幹細胞を培養

## 世界が注目する成長因子・サイトカインによる 最新のアンチエイジング治療

### ● Dr.衣理式スーパープレミアム幹細胞・サイトカイン治療

■ メソセラピー	¥ 200,000 (1バイアル)	■ イオン導入・無針メソへのオプション	¥ 75,000 (1バイアル)
■ 点滴*	¥ 100,000 (1バイアル)	■ 点鼻 (ホームケア)	¥ 90,000 (1バイアル)

\*点滴をご希望の際は、全身血液検査 (¥ 10,000)、腫瘍マーカー採血検査 (¥ 40,000) を推奨いたします。



衣理クリニック表参道 (東京都港区/片桐衣理院長) は、国内で最高水準の技術力を誇る再生医療研究所と医学的業務提携したことにより、「究極のアンチエイジング治療」といわれる「Dr. 衣理式スーパープレミアム幹細胞・サイトカイン治療」を提供いたします。

衣理クリニック表参道の施術では、特定細胞培養研究所にて高い安全性を確保し、極めて優れた細胞増殖力を有する「ヒト乳歯」の幹細胞から培養された上清のみしか使用しません。100種類以上の成長因子及び高濃度サイトカインが豊富に含まれた、最高水準の培養上清です。

日本抗加齢医学会評議員で内科医でもある片桐衣理院長がカウンセリングを行い、患者様の健康状態や体質を見極めたうえで全ての治療を行います。

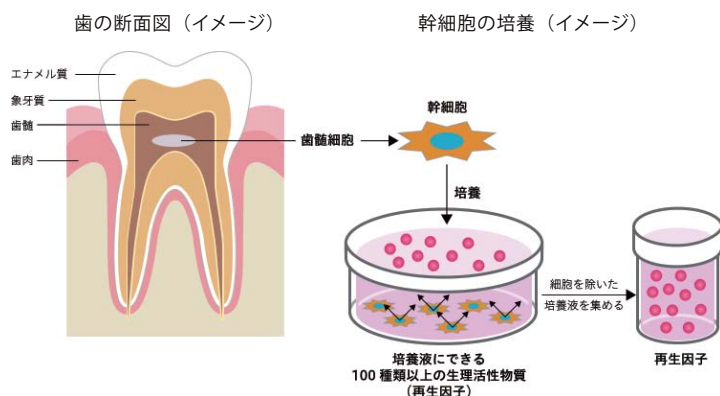

### 適応 こんなお悩みを改善します

美容・健康面でのさまざまなアンチエイジング効果を発揮します

- ☑ 肌の若返り (しみ、しわ、たるみ、毛穴などの改善)
- ☑ AGA (男性型頭皮脱毛症) の改善
- ☑ 女性の頭皮薄毛改善
- ☑ 痴呆・アルツハイマー病予防
- ☑ 脳梗塞後遺症の改善
- ☑ 各関節症状の改善
- ☑ 腰痛や肩こり、疲労回復

## 当院が適性医療機関である理由

1. 再生医療提供計画番号(PC3160289)を厚生労働省から正式に取得
2. 日本で最高水準の安全性と培養技術をもつ新法「再生医療等安全性確保」に対応した、特定細胞培養研究所(FA3150010)と業務提携
3. 内科医としても豊富な経験・知識をもつ片桐衣理院長が、患者様の健康状態や体質を見極めた上での“高度治療”を提供することが可能

## よくあるご質問

### Q1. 幹細胞のなかで、歯髄を選ぶ理由とは？

幹細胞治療で用いられている主な細胞には、歯髄、骨髄、さい帯血、胎盤、脂肪などから採取されたものがありますが、骨髄、さい帯血においては、白血病や再生不良性貧血などの血液疾患治療に使用され、胎盤においては、採取経路が不明瞭であり、安全性が低い傾向があります。また、脂肪においては、多くが脂肪吸引後の脂肪が用いられ、糖尿病や高脂血症などの疾患をもっている可能性が高く、細胞自体も老化傾向にあります。

一方、歯髄幹細胞においては、ドナー及び採取経路が確立され、特定細胞培養研究所を厳選することにより、高品質で極めて安全性の高い若々しい細胞による再生医療が可能です。



### Q2. PRP療法(多血小板血漿)との違いは？

PRPとは、採血した血液を遠心分離した時に得られる上澄み液であり、培養されたものではありません。よって、幹細胞治療とは異なり、成長因子やサイトカインを殆ど含まず、細胞賦活効果は期待できません。(炎症など肌トラブルのリスクも報告されています)

### Q3. 「幹細胞の移植」と、「幹細胞培養上清の注入」の違いは？

細胞を培養した培養上清は、幹細胞自体の移植のような発熱や強い倦怠感などの副作用がなく安全で細胞治療と同等以上の効果が期待できます。

\* 幹細胞移植においては、厳しいHLA検査が必要とされ、適合しない安易な細胞移植は、大きな危険を伴うため、厚生労働省により厳格な法的規制がとられています。

## 治療の流れ 約20～30分(施術方法により前後します)

### 1. Dr.衣理によるカウンセリング

患者様の健康状態を確認しながら、幹細胞の投与方法を検討します。

### 2. 幹細胞 培養上清を投与する

投与方法には以下があります。

1. メソセラピーによる局所注射(肌や頭皮、関節など)
2. イオン導入・無針メソ
3. 点滴による全身投与
4. 院内処方(点鼻)、スキンケア

治療中は痛みやダウンタイムはありません。これで終了です。



## 症例写真

### [顔へのメソセラピー(注射)]

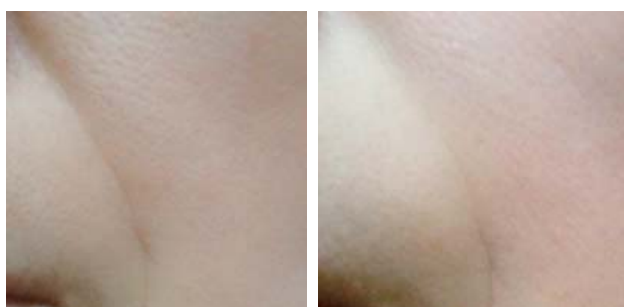

治療前

治療後

ほうれい線、毛穴の改善 50代女性・1回

### [顔へのメソセラピー(注射)]



治療前

治療後

頬の赤み、毛穴の改善 30代女性・1回

### [頭皮へのメソセラピー]

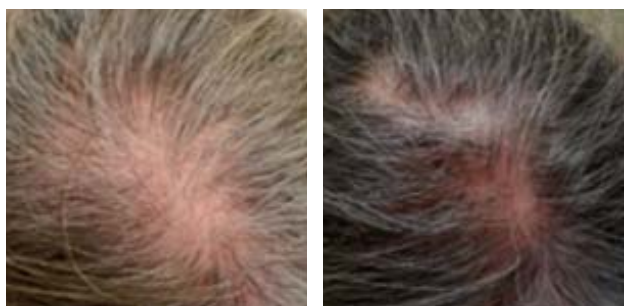

治療前

治療後

薄毛の改善 50代女性・5回

### [頭皮へのメソセラピー]



治療前

治療後

薄毛の改善 50代男性(点滴併用)・4回

院長プロフィール ○

## 片桐 衣理 Eri Katagiri

衣理クリニック表参道 院長

美容皮膚科・内科医

日本内科学会・日本美容外科学会・日本抗加齢医学会評議員



ヒアルロン酸・ボトックス注射をはじめ、メソセラピー・レーザー治療・ケミカルピーリングなど、10万件を超える豊富な臨床経験をもとに、安全かつ効果的なアンチエイジング治療を提供。

その繊細なテクニックと美的センスには定評があり、美容のプロや数多くのモデル・女優の顧客を抱える。また、肌のメカニズムを徹底研究して開発したドクターズコスメ“イースペシャル”は、幅広い世代からの支持を獲得。シリーズ発売以来、リピート率90%を誇り、美容誌や女性誌、コスメサイトのベストコスメにも多数選出されている。

Dr.衣理が世界最大手の皮膚科専門の製薬会社、ガルデルマより、  
日本初となる『ヒアルロン酸注入 特別認定医』および  
『ヒアルロン酸注入 認定技術指導医』の称号を獲得！

衣理クリニック表参道（東京都港区／片桐衣理院長）院長のDr.衣理は、国内外で約10万件以上のヒアルロン酸注入例を誇る実績が評価されたことにより、世界最大手の皮膚科学専門の製薬会社、ガルデルマ社（スイス）より、世界初となる『ヒアルロン酸注入 特別認定医』および『ヒアルロン酸注入 認定技術指導医』の称号を授与されました。

ガルデルマ社 代表取締役 ルスロー・ルディ氏 ▶

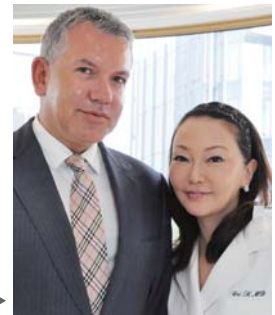

クレジット掲載表記／お客様お問い合わせ ○



衣理クリニック表参道

〒107-0061 東京都港区北青山3-5-30 入来ビル4F/5F

●初診の方: Tel.03-5786-1155

●再診の方: Tel.03-5786-0077

診療時間：10:00～19:00 休診日：水曜・日曜

初診料：5,000円(税抜)【イースペシャルトライアルセット2,500円(税抜)プレゼント】

●オフィシャルサイト：<http://www.eri-clinic.com>

●片桐衣理オフィシャルブログ：<http://ameblo.jp/eri-katagiri>

●美人製造研究所ホームページ：<http://www.bijin-seizo.com>

※可能な限りホームページURLの記載をお願い致します。

製品・資料に関するお問い合わせ先 ○

衣理クリニック表参道

広報部：照内 洋美・鈴木 啓子

E-Mail：pr@eri-clinic.com (広報部)

E-Mail：hiromi.teruuchi@eri-clinic.com (照内)

〒107-0061 東京都港区北青山3-5-30 入来ビル5F

Tel.03-5786-0666 Fax.03-5786-0099