三都市セレブの美女力アップ決戦！

※このページの商品は私物です

名古屋セレブ代表

水谷雅子さん

"姫"力アップ作戦

こう見えて42歳です

Profile

東京セレブ代表

エステサロン「ユアン」を立ち上げ、美容の世界でも活躍中の仁香さん。「学生の頃から、ハイブランドのスキンケアを試し尽くすほど、コスメが大好き。でも、20代後半になると肌もトラブルが続いて。そこで、一大決心をしてサロンを立ち上げたのが、新しい美容法を見つけるきっかけに」。そのときに気づいたのは、デコルテというパーツの重要さ。それまではボディソープで洗っていたデコルテも顔の一部ととらえ、丁寧に洗顔料を使ったり、マッサージを欠かさないように。「20代の女のコはとにかく顔が可愛ければオッケーになることも多いと思うの。でも30代や40代は違う。ちゃんと努力をしている人こそ、その顔に成果が出るはず。美意識が高い人のほうが、年を追うごとに他の人よりも絶対きれいになっていると思う！（笑）」

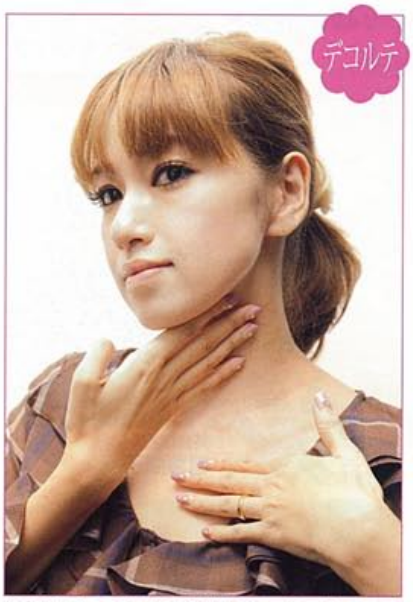

仁香さんにとってデコルテから首筋は顔の一部！「スキンケアを塗るときは、必ずデコルテから上に向かって引き上げるようにマッサージ。リンパの流れを促し、むくみもすっきり」

仁香さん

"デコルテ"磨きで美肌作戦

やったぶんだけきれいになれる！

Profile

東京都出身。モデルとしてのみならず、アパレルブランドやサロンディレクターとしても活躍中。ブログはいつもアクセス数上位。

肌への水分補給と保湿にとことんこだわります

落とすケアを何よりも重視

エクステとマスカラのダブル使いで目力アップ！

関西セレブ代表

小川淳子さん

"最高の自分"プロデュース作戦

いつでも最高の自分で

Profile

頼れるクリニック！

衣理クリニック表参道

片桐衣理院長の知識の深さに感銘を受けることが多いそう。「オリジナルのスキンケア"イースペシャル"も愛用中」

Salon Data

●東京都港区北青山3-5-30 入来ビル4F・5F ☎03・5786・1155

http://www.eri-clinic.com/

セザンヌクリニック